版本	变更内容	日期	变更者
1	增加欧盟警告语	2024/11/03	黎业军
2	增加西班牙回收标识	2024/11/28	黎业军
3	设备安装部分优化	2025/01/10	黎业军

SONOFF

NSPanel

Quick Guide V2.2

NSPanel Smart Scene Wall Switch

ZH > EN > JA > DE > FR > IT > PL > SE > NL > ES > PT > RU

1

新电
Power off
電源オフ
Ausschalten
Éteindre
Spegnimento
Zasilanie wyłączone
Avstängd
Uitschakelen
Apagado
Desligar
Выключить

⚠警告
设备安装，断路维修请由专业资质电工操作。切勿在设备通电时进行接线操作或触碰裸露线端子，以免发生触电危险！

⚠警告
機器の設置やメンテナンスは、専門の電気工事士に依頼してください。感電の危険を避けるため、デバイスの電源が入っている間は、いかなる接続も操作したり、端子コネクタに接触したりしないでください！

⚠WARNING
Please install and maintain the device by a professional electrician. To avoid electric shock hazards, do not perform any connection or contact the terminal connector while the device is powered on!

⚠ACHTUNG
Lassen Sie die Installation und Wartung des Geräts von einem professionellen Elektriker durchführen. Um die Gefahr eines Stromschlags zu vermeiden, dürfen Sie nach dem Anschließen an das Stromnetz keinen Anschluss betätigen und den Anschlussstecker nicht berühren!

⚠AVERTISSEMENT
Veuillez faire installer et entretenir l'appareil par un électricien professionnel. Pour éviter tout risque d'électrocution, n'actionnez aucune connexion et n'entrez pas en contact avec le connecteur de la borne après l'avoir branchée !

⚠ATTENZIONE
Rivolgersi a un elettricista professionista per l'installazione e la manutenzione del dispositivo. Per evitare il rischio di scosse elettriche, non alimentare alcuna connessione o il connettore del terminale dopo il collegamento!

⚠OSTRZEŻENIE
Urządzenie powinien zainstalować i konserwować profesjonalny elektryk. Aby uniknąć ryzyka porażenia prądem elektrycznym, nie nałoży kontyguracji i zadnego połączenia ani dotykać złącza terminala, gdy urządzenie jest włączone!

⚠WARNING
Installera och underhåll enheten med hjälp av en professionell elektriker. För att undvika elektriska stötar, använd inte någon anslutning eller rör vid terminalkontakten medan enheten är påslagen!

⚠WAARSCHUWING
Installeer en onderhoud het apparaat door een professionele elektricien. Om het risico op elektrische schokken te voorkomen, werkt er geen verbinding en komen ze niet in contact met de terminalconnector wanneer het apparaat is ingeschakeld!

⚠ADVERTENCIA
Deje que un electricista profesional realice la instalación y el mantenimiento del dispositivo. No active ninguna conexión, ni entre en contacto con el conector terminal, después de conectarlo, para prevenir descargas eléctricas!

1

⚠AVISO
Por favor, instale e faça a manutenção do dispositivo por um eletricista profissional. Para evitar o risco de choque elétrico, não opere nenhuma conexão ou entre em contato com o conector do terminal após conectar.

⚠ПРЕДУПРЕЖДЕНИЕ
Установку и обслуживание устройства следует предоставлять профессиональным электрикам. Во избежание поражения электрическим током не работайте с какими-либо соединениями и не прикасайтесь к клеммному соединителю после подключения!

2

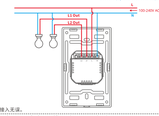

① 确保线路接入无误。
Make sure the neutral wire and live wire connection is correct.
すべての配線が正しく接続されていることを確認してください。
Vergewissern Sie sich, dass alle Kabel richtig angeschlossen sind.
Assurez-vous que la connexion de la ligne est correcte.
Accertarsi che tutti i cavi siano collegati correttamente.
Sprawdź, czy wszystkie przewody są prawidłowo podłączone.
Se till att alla ledningar är korrekt anslutna.
Zorg ervoor dat alle kabels correct zijn aangesloten.
Asegúrese de que todos los cables estén conectados correctamente.
Tenha certeza de que todos os fios estejam conectados corretamente.
Проверьте, что все провода подключены правильно.

2

3

設备安装
Equipment Installation
設備の取付
Ausrüstung Installation
Installation d'équipement
Apparecchiatura Installazione
Wyposażenie Instalacja
Installation av utrustning
Uitrusting Installatie
Instalación de Equipo
Instalação de equipamento
Монтаж оборудования

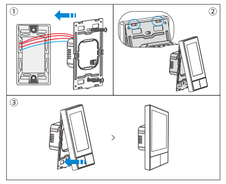

① 用螺丝将电源模组固定在墙面上。
② 将智键模组对应插槽推入到位槽。
③ 向下按压固定，自动对准pin脚位置。
① パワーモジュールをネジで壁面ボックスに締めます。
② スイッチモジュールのラッチを金属フレームの上部溝に引っ掛かります。
③ 下へ押して、スイッチモジュールを所定位置に固定すると、自動的にピンの位置に取り合わります。
① Tighten the power module to the mounting box with screws.
② Hook the switch module's latch into the upper groove of the metal frame.
③ Press downward to fix the switch module in place, it will automatically align with the pin positions.

① Befestigen Sie das Leistungsmodul mit den Schrauben an der Einbaudose.
② Haken Sie den Riegel des Schaltmoduls in die obere Nut des Metallrahmens ein.
③ Drücken Sie nach unten, um das Schaltmodul zu fixieren, es richtet sich automatisch an den Stiftpositionen aus.
① Fixer le module d'alimentation au boîtier de montage à l'aide de vis.
② Accrocher le loquet du module de commutation dans la rainure supérieure du cadre métallique.
③ Appuyer vers le bas pour fixer le module de commutation en place, il s'alignera automatiquement sur les positions des broches.
① Serrare il modulo di alimentazione alla scatola di montaggio con le viti.
② Agganciare la chiusura del modulo di commutazione nella scanalatura superiore del telaio metallico.
③ Premere verso il basso per fissare il modulo di commutazione in posizione, che si allineerà automaticamente con le posizioni dei perni.
① Dokręcić moduł zasilania do skrzynki montażowej za pomocą śrub.
② Zaczep zatrzask modułu przełącznika w górnym rowku metalowej ramy.
③ Naciśnij mocno w dół, zamocować moduł przełącznika na miejscu, zostanie on automatycznie wyrównany z pozycjami pinów.
① Dra åt strömmodulen till monteringsdosan med skruvar.
② Haka fast brytarmodulens spärr i det övre spåret på metallramen.
③ Tryck nedåt för att fästa omkopplingsmodulen på plats, den kommer automatiskt att rikta in efter stiftpositionerna.
① Draai de powermodule vast aan de montagedoos met schroeven.
② Haak de vergrendeling van de switchmodule in de bovenste groef van het metalen frame.
③ Druk naar beneden om de switchmodule vast te zetten, hij zal automatisch uitgelijnd worden met de pinposities.
① Apriete el módulo de potencia a la caja de montaje con tornillos.
② Enganche el pestillo del módulo de interruptores en la ranura superior del marco metálico.
③ Presione hacia abajo para fijar el módulo de interruptores en su lugar, se alineará automáticamente con las posiciones de los pasadores.
① Aperte o módulo de potência na caixa de montagem com parafusos.
② Prenda a trava do módulo de interruptor na ranhura superior da estrutura metálica.
③ Pressione para baixo para fixar o módulo de interruptor no lugar, ele se alinhará automaticamente com as posições dos pinos.
① Закрепите силовой модуль на монтажной коробке винтами.
② Зацепите защелку модуля выключателя за верхний паз металлической рамы.
③ Нажмите вниз, чтобы зафиксировать модуль выключателя на месте, он автоматическ совместится с позициями штифтов.

4

下载易微联App
Download the eWeLink App
eWeLink アプリをダウンロードしてください
eWeLink App herunterladen
Télécharger la eWeLink application
Scarica la eWeLink App
Pobierz eWeLink App
Ladda ner eWeLink App
Download de eWeLink App
Descargar la eWeLink aplicación
Baixe o eWeLink App
Скачать eWeLink приложение

eWeLink

GET IT ON Google Play | Download on the App Store

5

上电
Power on
電源投入
Einschalten
Allumer
Accensione
Zasilanie włączone
Slå på
Sinoom op
Encender
Ligar
Включить

通电后，设备首次使用，默认进入配网模式，屏幕亮出如上图所示。
After powering on, the device will enter the Bluetooth Pairing Mode during the first use. The screen status is shown in the above image.
当故障设备初次使用時に、電源をいれると、デフォルトでペアリングモードに入ります。画面の状態は上記の画像に示されています。
Nach dem Einschalten wechselt das Gerät bei der ersten Inbetriebnahme in den Bluetooth-Paarungsmodus. Der Anzeigenstatus ist in der obigen Abbildung dargestellt.
Après allumage, l'appareil entre en mode d'appariage Bluetooth lors de l'utilisation initiale.L'état de l'écran est montré dans l'image ci-dessus.
Dopo l'accensione, il dispositivo entrerà nella modalità di associazione Bluetooth durante il primo utilizzo. L'immagine superiore mostra lo stato dello schermo.
Po włączeniu zasilania urządzenie przejdzie domyślnie w tryb parowania podczas pierwszego użycia. Stan ekranu jest pokazany na powyższym rysunku.
När enheten har startats går den som standard in i Hopparningslage vid första användningen. Skärmstatus visas i ovanstående bild.
Na het inschakelen gaat het apparaat bij het eerste gebruik standaard in de koppelingsmodus. De schermstatus zien u in de bovenstaande afbeelding.
Después de encender, el dispositivo se pondrá en modo de emparejamiento por Bluetooth durante el primer uso. Puede apreciar la pantalla de estado en la imagen de arriba.
Após ligar o aparelho entrará em modo de emparelhamento Bluetooth durante o primeiro uso.O status da tela é mostrado na imagem acima.
После первого включения устройство перейдет в режим сопряжения Bluetooth. Статус экрана показан на приведенном выше изображении.

6

添加设备
Add Device
デバイスの追加
Gerät hinzufügen
Ajouter un appareil
Aggiungi Dispositivo
Dodaj urządzenie
Lägg till enhet
Apparaat toevoegen
Añadir dispositivo
Adicionar dispositivo
Добавить устройство

点击"+"，选择"添加设备"，再根据App提示进行操作。
Tap "+" and select "Add Device", then operate following the prompt on the App.
「+」をタップしますをタップして「デバイスの追加」を選択し、アプリの指示に従って操作してください。
Tippen Sie auf „+" wählen Sie „Gerät hinzufügen" und arbeiten Sie dann gemäß der Aufforderung auf der App.
Appuyez sur « + » et sélectionnez « Ajouter un appareil », puis suivez l'invite sur l'application.
Toccare "+" e selezionare "Aggiungi Dispositivo", quindi procedere seguendo le indicazioni dell'App.
Dotknij opcji „+" i wybierz „Dodaj urządzenie", a następnie uruchom urządzenie zgodnie z monitem w aplikacji.
Klicka på "+" och välj "Lägg till enhet" och följ sedan efter uppmaningen i appen.
Druk op de knop "+" en selecteer "Apparaat toevoegen" en gebruik vervolgens voor het volgende toepassingsbericht.
Pulse "+" y seleccione "Añadir dispositivo", luego opere siguiendo las indicaciones de la aplicación.
Toque "+" e selecione "Adicionar dispositivo" então prossiga seguindo as instruções do aplicativo.
Коснитесь «+» и выберите «Добавить устройство», затем выполняйте действия после появления подсказки в приложении.

7

8

添加设备时必须打开手机蓝牙。
It's required to turn on the Bluetooth on your Phone when adding a device.
デバイスを追加しい場合には、電話のBluetoothをオンにする必要があります。
Es ist erforderlich, dass Sie Bluetooth auf Ihrem Telefon einschalten, wenn Sie ein Gerät hinzufügen.
Pour ajouter un appareil, vous devez activer le Bluetooth sur votre téléphone.
Aggiungendo un dispositivo è richiesta l'accensione del Bluetooth sul proprio Telefono.
Przy dodawaniu urządzenia należy włączyć w Telefonie funkcję Bluetooth.
Du måste slå på Bluetooth på telefonen när du lägger till en enhet.
Het is vereist om de Bluetooth op je Telefoon aan te zetten als je een apparaat toevoegt.
Es necesario conectar el Bluetooth del teléfono al añadir un dispositivo.
É necessário ativar o Bluetooth no telefone ao adicionar um dispositivo.
При добавлении устройства нужно включить Bluetooth на телефоне.

7

操作指引
Operation Guide
取扱説明
Betriebsanleitung
Guide d'utilisation
Guida all'utilizzo
Instrukcja obsługi
Ägarguide
Bedieningshandleiding
Guía de operaciones
Guia de operação
Руководство по эксплуатации

9

下拉
屏幕亮度及休眠时间设置
Drop down
Settings of the screen brightness and sleep time.
ドロップダウン
画面の明るさ及びスリープ時間の設定。
Herunterfallen
Einstellungen der Anzeigenhelligkeit und -Schlafzeit.
Glisser vers le bas
Réglages de la luminosité de l'écran et du temps de veille.
Scorrere verso il basso
Impostazioni della luminosità dello schermo e del tempo di sonno.
Mens rozwijane
Ustawienia jasności ekranu i czasu uśpienia.
Listruta
Inställningar för skärmens ljusstyrka och vilolåge.
Laten vallen
Instellingen van de schermhelderheid en slaaptijd.
Deslizar hacia abajo
Configuraciones de brillo de la pantalla y tiempo de reposo.
Drop down
Configurações de brilho da tela e tempo de suspensão.
Раскрытие
Настройки яркости экрана и времени сна.

10

右滑
在APP增添加定时器功能后，可在设备上对添加的定时器进行设置。
Swipe right
After adding timer function in the APP, you can set the added timer on the device.
右にスワイプ
APPに追加定時器を追加した後、設備で追加定時器を制御できます。
Nach rechts streichen
Nachdem Sie der APP Widgets hinzugefügt haben, können Sie die hinzugefügten Widgets auf dem Gerät steuern.
Glisser à droite
Après avoir ajouté des widgets dans l'application, vous pouvez contrôler les widgets ajoutés sur l'appareil.
Scorrere verso destra
Dopo l'aggiunta del widget nell'app, è possibile controllare i widget aggiunti sul dispositivo.
Przesuń palcem w lewo
Po dodaniu widżetów w aplikacji możesz kontrolować dodane widżety w urządzeniu.
Svep åt höger
När du har lagt till widgetar i appen kan du styra de tillagda widgetarna på enheten.
Veeg naar links
Na het toevoegen van widgets in de App, kunt u de toegevoegde widgets op het apparaat bedienen.
Deslizar a la izquierda
Luego de agregar los complementos en la aplicación, podrá controlar los complementos en el dispositivo.
Deslize para a esquerda
Depois de adicionar widgets no aplicativo, você pode controlar os widgets adicionados no dispositivo.
Проведите влево
После добавления виджетов в приложение Вы можете управлять добавленными виджетами на устройстве.

11

左滑
在APP增添加温控器功能后，可在设备上对添加的温控器进行设置。
Swipe left
After adding widgets in the APP, you can control the added widgets on the device.
左にスワイプ
APPに追加温度を追加した後、設備で追加温度器を制御できます。
Nach links streichen
Nachdem Sie der APP Widgets hinzugefügt haben, können Sie die hinzugefügten Widgets auf dem Gerät steuern.
Glisser à gauche
Après avoir ajouté des widgets dans l'application, vous pouvez contrôler les widgets ajoutés sur l'appareil.
Scorrere verso sinistra
Dopo aver aggiunto la funzione di controllo della temperatura nell'app, è possibile impostare il regolatore di temperatura aggiunto sul dispositivo.
Przesuń palcem w prawo
Po dodaniu funkcji regulatora temperatury w aplikacji można ustawić dodany regulator temperatury w urządzeniu.
Svep åt höger
Efter att ha lagt till temperaturregulator funktion i appen kan du ställa in den extra temperaturregulatorn på enheten.
Veeg naar rechts
Na het toevoegen van de temperatuurregelaarfunctie in de App, kunt u de toegevoegde temperatuurregelaar op het apparaat instellen.
Desliza a la derecha
Podrá establecer el controlador de temperatura en el dispositivo luego de añadir la función para controlar la temperatura en la aplicación.
Deslize para a direita
Depois de adicionar a função de controlador de temperatura no aplicativo, você pode definir o controlador de temperatura adicionado no dispositivo.
Проведите вправо
После добавления функции температурного регулятора в приложение Вы можете установить добавленный температурный регулятор на устройстве.

12

User Manual

https://sonoff.tech/usermanuals

扫码或输入网址查看产品详细的说明书和帮助。
Scan the QR code or visit the website to learn about the detailed user manual and help.
Qコードをスキャンするかウェブサイトにアクセスすると、詳細なユーザーマニュアルやヘルプが表示されます。
Scannen Sie den QR-Code oder besuchen Sie die Website um auf die detaillierte Bedienungsanleitung zuzugreifen und hilfe.
Scanner le code QR ou visiter le site web pour consulter le guide détaillé et aide.
Scansionare il codice QR o visita il sito web per consultare la guida utente dettagliata e aiuto.
Zeskanuj kod QR lub odwiedź stronę internetową, aby dowiedzieć się więcej o szczegółowej instrukcji obsługi i pomocy.
Skanna QR-koden eller besök webbplatsen för att lära dig mer i den detaljerade bruksanvisningen och hjälp.
Scan de QR-code of bezoek de website voor meer informatie over de gedetailleerde gebruikershandleiding en hulp.
Escanee el código QR o visite el sitio web para consultar la guía del usuario detallada y ayuda.
Scanie o código QR ou visite o nosso website para consultar detalhadamente o guia do usuário e ajuda.
Сканируйте этот QR-код или перейдите на наш веб-сайт для просмотра подробного руководство пользователя и помощи.

13

FCC compliance statement

1.This device complies with part 15 of the FCC Rules. Operation is subject to the following two conditions:
(1) This device may not cause harmful interference, and
(2) This device must accept any interference received, including interference that may cause undesired operation.
2.Changes or modifications not expressly approved by the party responsible for compliance could void the user's authority to operate the equipment.

Note: This equipment has been tested and found to comply with the limits for a Class B digital device, pursuant to part 15 of the FCC Rules. These limits are designed to provide reasonable protection against harmful interference in a residential installation. This equipment generates, uses and can radiate radio frequency energy and, if not installed and used in accordance with the instructions, may cause harmful interference to radio communications. However, there is no guarantee that interference will not occur in a particular installation. If this equipment does cause harmful interference to radio or television reception, which can be determined by turning the equipment off and on, the user is encouraged to try to correct the interference by one or more of the following measures:
—Reorient or relocate the receiving antenna.
—Increase the separation between the equipment and receiver.
—Connect the equipment into an outlet on a circuit different from that to which the receiver is connected.
—Consult the dealer or an experienced radio/TV technician for help.

FCC Radiation Exposure statement:
This equipment complies with FCC radiation exposure limits set forth for an uncontrolled environment.
This equipment should be installed and operated with minimum distance of 20 cm between the radiator and your body.
This transmitter must not be co-located or operating in conjunction with any other antenna or transmitter.

Scanlink	Scanlink	Manuplate	Nemo	Remote	Remote
PAM 25	PAM 27	PAM 22	Eve T	CR2 T	CR2 S
Camia	Camia	Camia	Plastica	Plastica	Plastica

Made in CHINA/PHILIPPINES
Not Fit for Ingestion OR Not Edible
Tablet, capsule, lozenge, chewing gum, gummy, aspirin-contains.

For CE Frequency

EU Operating Frequency Range	EU Output Power
Wi-Fi:802.11 b/g/n:2412~2472 MHz	Wi-Fi:2.4G:20dBm
BLE:2402~2480 MHz	BLE:10dBm

EU Declaration of Conformity

Hereby, Shenzhen Sonoff Technologies Co., Ltd. declares that the radio equipment type NSPanel-US, NSPanel-USW is in compliance with Directive 2014/53/EU.The full text of the EU declaration of conformity is available at the following internet address: **https://sonoff.tech/compliance/**

14

ISED Notice

This device contains licence-exempt transmitter(s)/receiver(s) that comply with Innovation, Science and Economic Development Canada's licence-exempt RSS(s). Operation is subject to the following two conditions:
(1)This device may not cause interference.
(2)This device must accept any interference, including interference that may cause undesired operation of the device.

This Class B digital apparatus complies with Canadian ICES-003(B).
This device complies with RSS-247 of Industry Canada.
Operation is subject to the condition that this device does not cause harmful interference.
L'émetteur/récepteur exempt de licence contenu dans le présent appareil est conforme aux CNR d'Innovation, Sciences et Développement économique Canada applicables aux appareils radio exempts de licence. L'exploitation est autorisée aux deux conditions suivantes :
(1)L'appareil ne doit pas produire de brouillage;
(2)L'appareil doit accepter tout brouillage radioélectrique subi, même si le brouillage est susceptible d'en compromettre le fonctionnement.
Cet appareil numérique de la Classe B conforme à la norme NMB-003(B) du Canada.
Cet appareil est conforme à la norme RSS - 247 d'Industrie Canada.
Le fonctionnement est soumis à la condition que cet appareil ne provoque pas d'interférences nuisibles.

ISED Radiation Exposure Statement
This equipment complies with ISED radiation exposure limits set forth for an uncontrolled environment.
This equipment should be installed and operated with minimum distance of 20 cm between the radiator and your body.
Transmitter must not be co-located or operating in conjunction with any other antenna or transmitter.
Cet équipement est conforme aux limites d'exposition aux rayonnements de la ISED établies pour un environnement non contrôlé.
Cet équipement doit être installé et fonctionner à au moins 20cm de distance d'un radiateur ou de votre corps.
Cet émetteur ne doit pas être co-localisé ou fonctionner en conjonction avec une autre antenne ou un autre émetteur.

Warning

Under normal use of condition, this equipment should be kept a separation distance of at least 20 cm between the antenna and the body of the user.Dans des conditions normales d'utilisation, cet équipement doit être maintenu à une distance d'au moins 20 cm entre l'antenne et le corps de l'utilisateur .

WEEE Disposal and Recycling Information

All products bearing this symbol are waste electrical and electronic equipment (WEEE as in directive 2012/19/EU) which should not be mixed with unsorted household waste. Instead, you should protect human health and the environment by handing over your waste equipment to a designated collection point for the recycling of waste electrical and electronic equipment, appointed by the government or local authorities. Correct disposal and recycling will help prevent potential negative consequences to the environment and human health. Please contact the installer or local authorities for more information about the location as well as terms and conditions of such collection points.

15

To ensure the safety of your electrical installation, it's essential either a Miniature Circuit Breaker (MCB) or a Residual Current Operated Circuit Breaker (RCBO) with an electrical rating of 4A has been installed before the NSPanel-US, NSPanel-USW.

为确保电气安装的安全,必须在NSPanel-US, NSPanel-USW前面安装符合国家安标准额定电流为4A的微型断路器 (MCB) 或漏电断流器 (RCBO)。

执行标准：GB/T 16935.2

产品中有害物质的名称及含量

部件名称	有害物质					
	铅 (Pb)	汞 (Hg)	镉 (Cd)	六价铬 (Cr (VI))	多溴联苯 (PBB)	多溴二苯醚 (PBDE)
塑料件	o	o	o	o	o	o
电子元器件	x	o	o	o	o	o
包装盒	o	o	o	o	o	o
PCB板	o	o	o	o	o	o
五金件	o	o	o	o	o	o

o: 表示该有害物质在该部件所有均质材料中的含量均在GB/T 26572规定的限量要求以下。
x: 表示该有害物质至少在该部件的某一均质材料中的含量超出GB/T 26572规定的限量要求。

SONOFF
Shenzhen Sonoff Technologies Co., Ltd.
3F & 6F, Bldg.A, No. 663, Bulong Rd, Shenzhen, Guangdong, China
ZIP code: 518000
Service email: support@itead.cc
Website: sonoff.tech
MADE IN CHINA

At And

技术要求：
1. 尺寸:展开560*115mm,折后70*115mm
2. 材质:105g铜版纸
3. 颜色:四色印刷
4. 工艺:手风琴8折页
5. 环保要求：所有材料及工艺需满足欧盟WEEE和RoHS指令要求

原材料			PC，松诺白色			指定公差等级				制图日期	黎业军 2025/01/10
测试项		测试要求	测试项		测试要求	等级 / 尺寸	A	B	C		
☑	RoHS检测	第三方认证报告（有效期一年）	☐	低温存储(-40℃)		0<L≤3	±0.05	±0.10	±0.15		
☐	球压试验(125℃/70℃)		☐	冷热冲击(-40~70℃)		3<L≤6	±0.10	±0.15	±0.20	审核日期	
☐	灼热丝试验(850℃/650℃)		☐	百格测试		6<L≤16	±0.15	±0.25	±0.35		
☐	UV老化测试(72H/48H)		☐	RCA试验(100圈/150圈..)		16<L≤30	±0.20	±0.30	±0.45		
☐	冰醋酸测试(3min/5min)		☐	铅笔硬度测试(3H/4H..)		30<L≤120	±0.25	±0.35	±0.50		
☐	盐雾试验(24/36/48H..)		☐	酒精耐摩擦测试		120<L≤315	±0.30	±0.50	±0.80	批准日期	
☐	高温存储(70℃)		☐	镭雕/丝印附着力测试		0<L≤10	±1°	50<L≤120	±0.5°		
☐			☐			10<L≤50	±0.3°	120<L≤400	±0.15°		

物料编码：	单位	比例	图框
00.00.07.0221	MM	1:1	/
	投影视角		
	图号	第1/1页	
	版本	V2.2	
物料名称：			
NSPanel-US系列 快速指南	SONOFF		